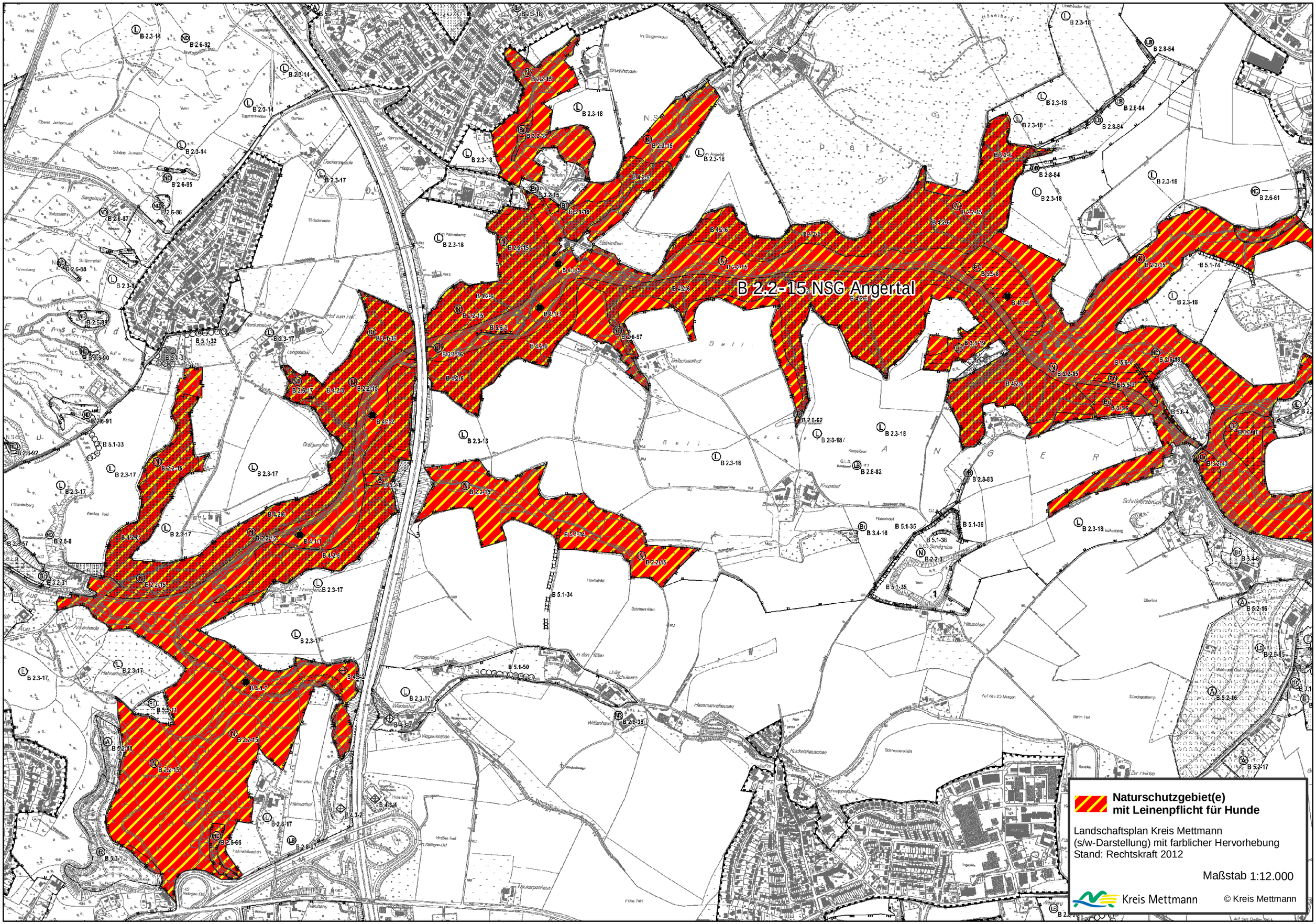
B 2.2-15 NSG Angertal
Naturschutzgebiet(e)
mit Leinenpflicht für Hunde
Landschaftsplan Kreis Mettmann
(s/w-Darstellung) mit farblicher Hervorhebung
Stand: Rechtskraft 2012
Maßstab 1:12.000
Kreis Mettmann
© Kreis Mettmann